Region Örebro län
Regional utveckling
Box 1613, 701 16 Örebro
E-post: regionen@regionorebrolan.se
www.regionorebrolan.se

Minnesanteckningar för Chefsgrupp för samverkan social välfärd samt vård och omsorg

När: 6 november, kl. 09.00 – 12.00
Var: Digitalt via Teams

	Dagordning	Delpunkter
	Fredag 6 november	**09.00 – 12.00**
1.	Inledning	Närvaro
2.	Dagordning	Dagordningen godkännes
3.	Föregående minnesanteckning	Sammanställning av work-shopen kring arbetssätt i chefsgruppen finns i Teams. AU ges i uppdrag att se över detta.
4.	Rapport från AU	Kort information AU beslutade om förlängning av satsningen med BPSD-sjuksköterska med två år. Den nuvarande satsningen löper ut vid årsskiftet 26/27 och 730 tkr är anslagna för detta ändamål. Efter dessa kommande två år bör insatsen finansieras inom ordinarie ram, om den bedöms värdefull att finnas kvar. Inga synpunkter framkom från chefsgruppen angående detta.
5.	Rapport från länsdelsgrupperna	Kort information **Väster** Anders Hedåberg rapporterar om möte med länsdelsgruppen i västra länsdelen, där inte Marie-Louise deltog. Anna Andersson länsstyrelsen talade om regionalt resurscenter för hedersrelaterat våld. Frågan om kontroller vid ADHD – medicinering, för de skolelever som inte har möjligheten att ta sig till BUP. Diskussion om handledningsteam i västra länsdelen som sattes på paus i avvaktan på ev framtida möjligheter inom Kompetensnavet. Instruktörer för handledning finns dock kvar i Karlskoga och Degerfors, medan det saknas i Laxå. **Örebro, Stefan**: Inget att rapportera, inget möte har genomförts. Från den nya strategiska och taktiska länsdelsgruppen finns ännu inget att rapportera. **Söder, Malin**: Inget möte, kommer att ske nästa vecka.

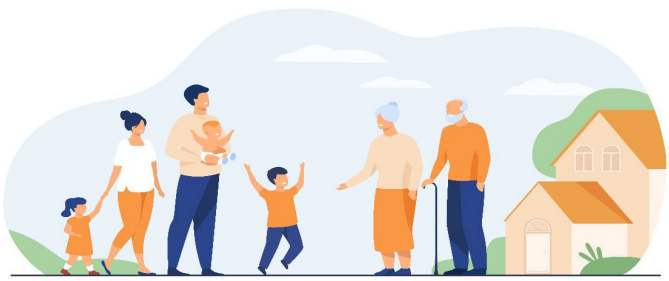

Region Örebro län
Regional utveckling
Box 1613, 701 16 Örebro
E-post: regionen@regionorebrolan.se
www.regionorebrolan.se

		Norr, Madde: Möte i onsdags och temat var Vård och omsorg. Ledningsdag i samverkan sker fredag 13/11 med alla fyra kommuner.
6.	Nära vård	Breddinförande av mobila närsjukvårdsteam - Gabriel Stenström Thomas Carnell, Jan Sundelius Se PPT Uppdraget med breddinförande av mobila närsjukvårdsteam innebär att skapa ett gemensamt uppdrag och säkerställa en långsiktigt hållbar organisation för närsjukvårdsteamen i länets samtliga delar. Utvecklingsenheten ska i januari 2027 lämna beslutsunderlag om teamens uppdrag, organisation, bemanning och finansiering, inklusive förslag på hur verksamheterna i norra, södra, västra och Örebro länsdel kan säkras långsiktigt. Vid mötet informerar uppdragsledarna om arbetets nuläge och framsteg, bland annat avseende målgrupp, gemensamt uppdrag, syfte, mål och tidplan för införandet. Erfarenheter från kommunerna i väster: Degerfors beskriver positiva erfarenheter av samverkan med Karlskoga lasarett och framhåller att samarbetet skapar trygghet i arbetet. Carola Fahlström framhåller vikten av att kunna mäta i vilken utsträckning insatserna förebygger sjukhusinläggningar. Frågan utreds för närvarande genom dataanalys, med särskilt fokus på att identifiera personer med återkommande vårdbehov. Det framhålls även att samverkan mellan den kommunala vården och vårdcentralerna fungerar väl. För att utveckla arbetet i hela länet föreslås att närsjukvårdsteamen involveras i länsdelsgrupperna som ett viktigt forum för dialog och samverkan. Det konstateras också att förutsättningarna och startsträckan kommer att variera mellan länsdelarna beroende på befintliga strukturer och organisation. Annika Roman betonar vikten av gemensamma processer, tidig involvering av samtliga berörda aktörer och ett gemensamt arbete på huvudmannanivå. **Samarbete långt från sjukhus** - Gabriel Stenström informerar om ett arbete som gjorts tillsammans med en extern utförare. Presentation av utredningsuppdraget – se PPT samt bifogad slutrapport. Uppdraget var att undersöka möjligheten för ambulansverksamheten att skapa nya arbetssätt tillsammans med vårdcentral och kommun för att skapa en mer tillgänglig vård i områden långt från sjukhus. I presentationen redogjordes bland annat för nuvarande arbetssätt, aktuell omvärldsbevakning samt goda exempel från andra regioner.



Region Örebro län
Regional utveckling
Box 1613, 701 16 Örebro
E-post: regionen@regionorebrolan.se
www.regionorebrolan.se

		En sammanfattning av utredarens slutsatser visar följande: För att uppnå en jämlik vård behöver vården vara både nära sjukhusen och tillgänglig i närområdet. Personer som bor långt från sjukhus eller som på grund av ålder eller sjukdom har svårt att ta sig dit behöver kunna erbjudas en adekvat vård nära hemmet. Utredningens olika förslag kommer nu att bearbetas.
7.	Ramverk för uppföljning av Nära vård	Slutrapport och förslag till beslut - Jan Sundelius, Sofia Falk presenterar ramverk för uppföljning av Nära vård. Rapporten föreslår ett gemensamt ramverk för uppföljning av omställningen till Nära vård i Örebro län, med nio nyckelindikatorer och kompletterande mått. Uppföljningen ska kombinera statistik, kvalitativa underlag, dialog och gemensam analys för att ge en helhetsbild av utvecklingen. Rapporten lyfter utmaningar kring datatillgång, informationsdelning och möjligheten att följa individer som får insatser från både region och kommun. Den beskriver även en modell för lärande uppföljning av samverkan mellan vårdcentraler och kommuner, som nu ingår i den ordinarie uppföljningen. Huvudbudskapet är att uppföljningen av Nära vård behöver vara gemensam, långsiktig och lärande, med fokus på samverkan, analys och kontinuerlig verksamhetsutveckling snarare än enbart enskilda nyckeltal. **Diskussion:** Det framhålls att resursåtgången för respektive huvudman behöver tydliggöras inför kommande beslut. Eftersom resurserna är fördelade mellan olika förvaltningar behöver bland annat analys-enheten och IT involveras för att bedöma omfattningen. Det konstateras att det är svårt att fatta beslut utan en tydligare bild av resursbehovet. **Beslut**: Ett inriktningsbeslut enligt förslag tas idag, då gemensam ambition och viljeinriktning finns. Däremot behöver resurssättning och genomförande diskuteras vidare för slutgiltigt ställningstagande. Uppdraget går till samverkansgruppen Nära vård, psykisk hälsa och suicidprevention att återkomma med förslag till beslut. När det gäller den andra delen, avseende uppföljning av samarbete lokalt mellan primärvård och kommun, så fattas beslut enligt förslag.
8.	Samsjuklighetsreformen	Nulägesrapport lokalt och nationellt från Jenny Jansson och Annika Palmkvist, processledare från den regionala projektgruppen. Samsjuklighetsarbetet fortsätter enligt plan och nationella direktiv, med fokus på omställningen mellan kommun och primärvård,



Region Örebro län
Regional utveckling
Box 1613, 701 16 Örebro
E-post: regionen@regionorebrolan.se
www.regionorebrolan.se

		utveckling av vård- och stödverksamheter samt organisering. En kartläggning av kommunernas insatser, resurser och kompetens inom skadligt bruk och beroende för vuxna har genomförts och utgör underlag för dialogmöten mellan primärvården och socialtjänsten i länets kommuner. Det efterfrågas bred delaktighet från berörda verksamheter vid kommande workshopar om etablering av vård- och stödverksamheter den 2 december 2026 och 4 februari 2027. Vikten av att sprida inbjudningarna och säkerställa relevant representation betonas. Information lämnas även om ett extra möte i chefsgruppen den 21 januari kl. 13.30–16.00, med fokus på komplex problematik och samordnade lösningar. En bred kartläggning av målgruppen ska tas fram som underlag inför mötet. Ingmar skickar kallelse till detta möte.
9.	Gemensam HVB-hemsverksamhet	Johan Frisack presenterar utredning om gemensam HVB-hems verksamhet. Skriftlig sammanfattande rapport med förslag på fortsatt arbete kommer den 20 november. Behovsinventeringen är avslutad och uppdraget har fortsatt i enlighet med förslagen från mötet med chefsgruppen 26-10-09. Utredningen ser god potential för såväl brukare såsom kommuner i regionen med en ökad samordning vid upphandling av boendeplatser inom främst vuxna och barn med samsjuklighetsutmaningar, barn med högspecialiserade behov samt utslussning och stödboende Utredningen föreslår att regionen genomför ett projekt under ett år med målet att skapa en regional placeringssamordning för identifierade grupper. Förväntade effekter är blad annat förbättrad matchning mot behov, färre sammanbrott, minskade dygnskostnader och frigjord tid för kommunerna. **Beslut:** Frågan tas vidare inom styrgruppen för samsjuklighetsprojektet. Diskussioner kommer även att föras i IFO-chefsnätverket och socialchefsnätverket. Styrgruppen ansvarar för frågan och rapporterar tillbaka till chefsgruppen den 21 januari.
10.	Barnahus	Maria Lindborg presenterar avstämning av utredningsuppdrag – underlag och material finns inlagt i Teams-gruppen. Maria önskar att förslaget kan få gå ut på en remissrunda och vill därför ha förslag på vilka som bör titta på underlaget och ser fram emot inspel senast den 20/11. Barnets hela process: Mandat för gemensamma beslut: det har saknats styrnivåer, då det är viktigt att frågorna hamnar i ”rätt” grupp.

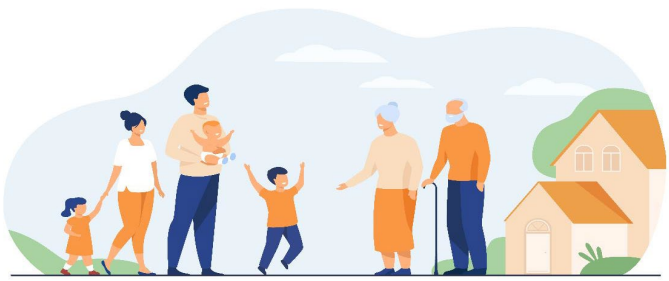

Region Örebro län
Regional utveckling
Box 1613, 701 16 Örebro
E-post: regionen@regionorebrolan.se
www.regionorebrolan.se

		Vilken ledningsstruktur behövs: Vilka underlag och vilken återrapportering vill kommunerna ha? Maria ser även fram emot vidare synpunkter på dessa frågeställningar. **Diskussion:** Lise framhåller att rutiner för dokumentation och återrapportering behövs. Hur hanteras informationsdelning och sekretess mellan huvudmän och myndigheter. Ansvar och struktur behöver förtydligas mellan involverade aktörer. Styrning på övergripande nivå är nödvändig. Behöver det finnas en organisatorisk koppling mellan Barnahus och Centrum för hedersrelaterat våld? Maria arbetar vidare med utredningen och återkommer till chefsgruppen med förslag.
11.	Undersökningsutrustning	Förslag till överenskommelse – Ammi Gustafsson, Michael Söderlind och Martin Zakrisson presenterar förslag till överenskommelse om samverkan avseende undersökningsutrustning. Vissa justeringar behöver göras av förslaget. När dessa är genomförda sänds förslaget ut till hela chefsgruppen för synpunkter. **Beslutas**: att arbetsutskottet fattar beslut om samverkansöverenskommelse och att det därefter presenteras på nästa chefsgruppsmöte.
12.	Sjuktransporter	Klas Brynte och Sofia Falk presenterar rapport om ”Hantering av avvikelser, forum för dialog”. Se bifogad rapport: ”Sammanställning och analys av avvikelser avseende sjukresor i västra länsdelen.” Syftet med rapporten var att ta fram ett samlat underlag som belyser de utmaningar och brister som verksamheter i västra länsdelen beskriver i samband med sjukresor. Det samlade underlaget ska kunna användas som grund för dialog och vidare hantering i chefsgrupp för social välfärd samt vård och omsorg. Projektet har bland annat omfattat besiktning av bostäder samt utredning och förändringar i avtal och arbetssätt som påverkar patienterna. Behovet av en kontinuerlig och gemensam dialog mellan berörda regionala aktörer lyftes, bland annat kring utmaningar vid transporter, återkoppling och förberedelser inför resor. Vikten av att sprida erfarenheter och lärdomar från rapporten till berörda verksamheter betonades. För detta behövs gemensamma forum där frågor kan fördjupas och hela processen granskas tillsammans. Dialogen fortsätter bland annat i länsdelsgrupperna.
13.	Mötesdatum 2027	Ingmar presenterar förslag till kommande möten 2027. Ingmar informerar även om att han fortsätter sitt nuvarande uppdrag som områdeschef en bit in på nästa år, dock längst till sommaren.
14.	Kort utvärdering och sammanfattning	Michael sammanfattar de beslut som fattades under mötet.
15.	Mötets avslutning	Ingmar tackar samtliga för deltagande och avslutar mötet.



Region Örebro län
Regional utveckling
Box 1613, 701 16 Örebro
E-post: regionen@regionorebrolan.se
www.regionorebrolan.se

Deltagare:

Ingmar Ångman
Annika Roman
Lise Bergman Nordgren
~~Daniel Åhnberg~~
Eriksson Katrin
Anders Hedåberg
~~Fredrik Bergström~~
Karin Haster
~~Jaana Jansson~~
Mladenka Gustafsson
~~Alexander Jansson~~
Malin Sundström
Mary Lind Dalevi
Maria Engdahl
~~Anna-Carin Adolfsson~~
Marie-Louise Forsberg-Fransson
~~Patrik Jonsson~~
~~Elin Sahlberg~~
Stefan Nilsson
Karolina Stridh
~~Madelene Johanzon~~
Maria Nyström
Carola Fahlström
Katrin Eriksson
Michael Karlsson - sekreterare

